



Beslissing beëindiging verplichte zorg, Wvggz art. 8.18 lid 9 - 11 - invulinstructie

Dit is een instructie die gebruikt kan worden om de beslissing over beëindiging verplichte zorg in te vullen (crisismaatregel/voortzetting crisismaatregel/zorgmachtiging).

Het format is te vinden onder de Wvggz vragenlijsten in USER.

Stap 1: Het USER format

Is het stoppen van de zorg aangevraagd en zo ja, door wie?	Selecteer wie het stoppen van de verplichte zorg heeft aangevraagd.
Wat heeft u besloten?	Selecteer welke beslissing is genomen.
Welke voorwaarden of beperkingen zijn verbonden aan dit besluit?	Deze vraag komt alleen tevoorschijn wanneer besloten is om de verplichte zorg onder voorwaarden te beëindigen. Vul de voorwaarden/beperkingen in.
Motivatie besluit	Vul de motivatie voor het besluit in.
Is betrokkene opgenomen in een accommodatie en is er eerder ernstig nadeel voor een ander geconstateerd?	Deze vraag komt alleen tevoorschijn wanneer besloten is de verplichte zorg (onder voorwaarden) te beëindigen Ja/nee Selecteer 'ja' als de patiënt opgenomen is en eerder ernstig nadeel heeft veroorzaakt. Let op: de beslissing tot beëindiging verplichte zorg wordt door de geneesheer-directeur overlegd met de gemeente (crisismaatregel) of met de officier van justitie en de gemeente (voortzetting crisismaatregel of zorgmachtiging). Daarnaast is bij beëindiging verplichte zorg o.g.v. een zorgmachtiging een medische verklaring benodigd.
Is er NIET voldaan aan één of meerdere voorwaarden voor deelname aan het maatschappelijk verkeer?	Ja/nee Selecteer 'ja' als de brief ook naar de gemeente gestuurd moet worden.
Zijn er familie/naasten genoemd in het eigen plan van aanpak of in het zorgplan en of zijn deze belangrijk voor deelname aan het maatschappelijk verkeer?	Ja/nee Selecteer 'ja' als de brief ook naar de familie/naasten gestuurd moet worden.
Naam geneesheer-directeur	De naam van de geneesheer wordt automatisch ingevuld bij stap 2.

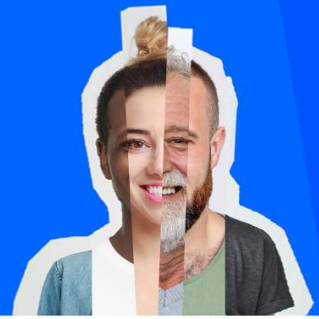

Stap 2: de Word print-versie

Als de vragenlijst is geopend, staat er rechtsonder een print-symbool. Door hierop te klikken en te kiezen voor betreffende regio wordt een brief in Word-format geopend. De naam van de geneesheer-directeur wordt automatisch ingevuld.

De brief wordt door de GD ondertekend en door het Bureau Geneesheer-directeur verstuurd aan betrokkene. Een afschrift van de beslissing wordt verzonden aan de advocaat, de zorgverantwoordelijke, de officier van justitie, de gemeente en eventueel de vertegenwoordiger/familie/naasten.